

CORTE 04

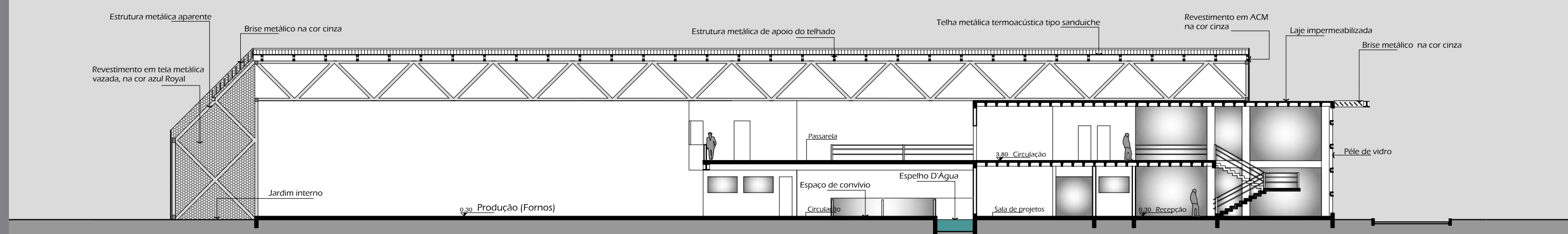

CORTE 05

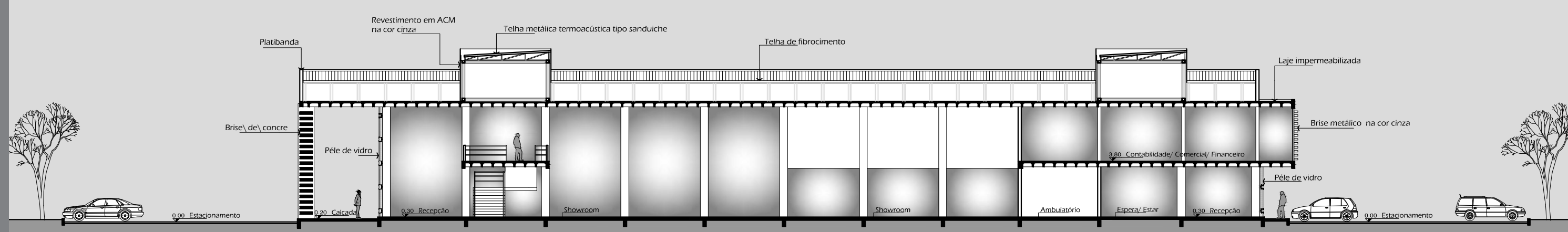

CORTE 06



Espaço de convívio conforme o corte 04 e 05. Este espaço faz ligação entre o refeitório, vestiários e produção, gerando um núcleo de estar no meio da indústria.



Vista do setor administrativo, com o uso diversificado de materiais e marcando os acessos com estruturas que se sobressaem da fachada



Vista interna do refeitório



Vista geral do setor de expedição e do alpendre de carga (fachada norte/leste). As fachadas são revestidas em painel alveolar e brises metálicos microperfurados, afim de manter o ambiente interno ventilado e seu produto estocado protegido.



Fachada norte, vista dos espaços de convívio e estar, se integrando com o açude e o espaço de produção.



Fachada norte. Acesso do setor administrativo com estrutura de concreto fazendo a marcação.



Vista geral da fachada norte, com todos os setores da indústria.